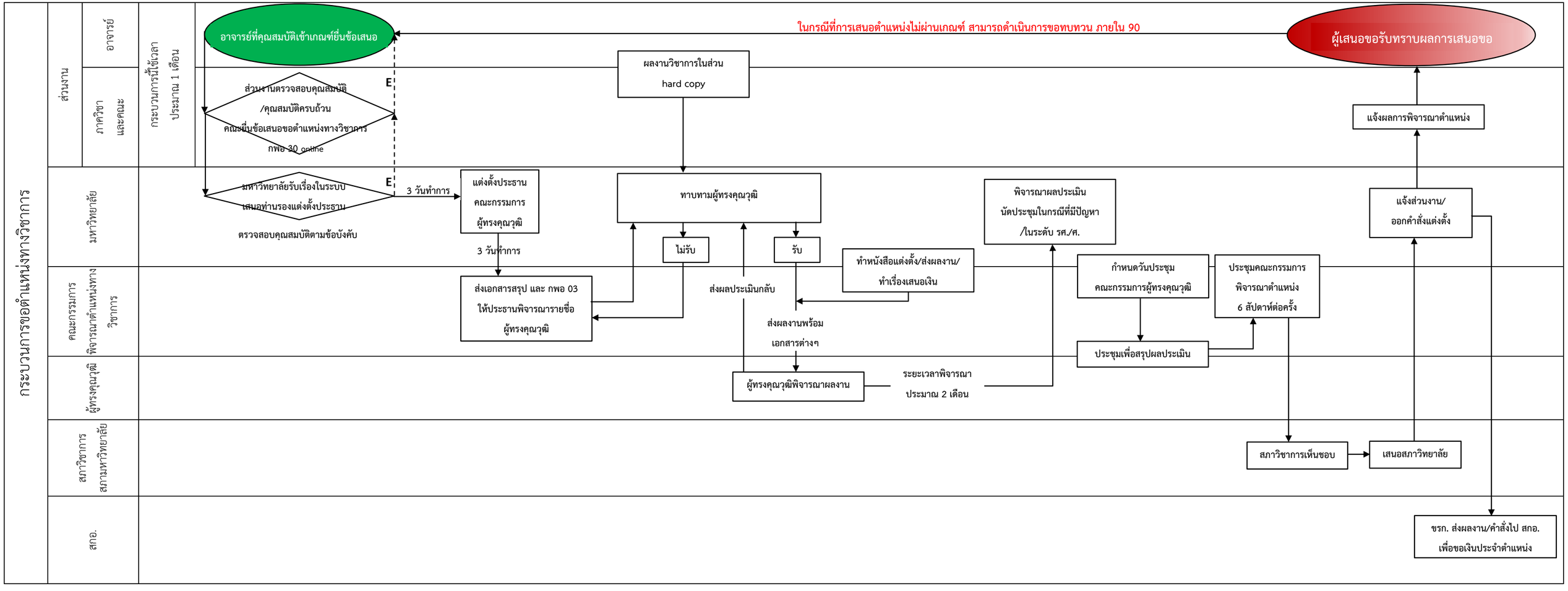
กระบวนการขอตำแหน่งทางวิชาการ
ส่วนงาน
อาจารย์
ภาควิชา และคณะ
กระบวนการนี้ใช้เวลา ประมาณ 1 เดือน
อาจารย์ที่คุณสมบัติเข้าเกณฑ์ยื่นข้อเสนอ
ในกรณีที่การเสนอตำแหน่งไม่ผ่านเกณฑ์ สามารถดำเนินการขอทบทวน ภายใน 90
ผู้เสนอขอรับทราบผลการเสนอขอ
ผลงานวิชาการในส่วน hard copy
ส่วนงานตรวจสอบคุณสมบัติ /คุณสมบัติครบถ้วน คณะยื่นข้อเสนอขอตำแหน่งทางวิชาการ กพอ 30 online
E
แจ้งผลการพิจารณาตำแหน่ง
มหาวิทยาลัย
มหาวิทยาลัยรับเรื่องในระบบ เสนอท่านรองแต่งตั้งประธาน ตรวจสอบคุณสมบัติตามข้อบังคับ
E
3 วันทำการ
แต่งตั้งประธาน คณะกรรมการ ผู้ทรงคุณวุฒิ
3 วันทำการ
ทาบทามผู้ทรงคุณวุฒิ
ไม่รับ
รับ
พิจารณาผลประเมิน นัดประชุมในกรณีที่มีปัญหา /ในระดับ รศ./ศ.
แจ้งส่วนงาน/ ออกคำสั่งแต่งตั้ง
คณะกรรมการ พิจารณาตำแหน่งทางวิชาการ
ส่งเอกสารสรุป และ กพอ 03 ให้ประธานพิจารณารายชื่อ ผู้ทรงคุณวุฒิ
ส่งผลประเมินกลับ
ทำหนังสือแต่งตั้ง/ส่งผลงาน/ ทำเรื่องเสนอเงิน
ส่งผลงานพร้อม เอกสารต่างๆ
กำหนดวันประชุม คณะกรรมการผู้ทรงคุณวุฒิ
ประชุมคณะกรรมการ พิจารณาตำแหน่ง 6 สัปดาห์ต่อครั้ง
ประชุมเพื่อสรุปผลประเมิน
ผู้ทรงคุณวุฒิ
ผู้ทรงคุณวุฒิพิจารณาผลงาน
ระยะเวลาพิจารณา ประมาณ 2 เดือน
สภาวิชาการ สภามหาวิทยาลัย
สภาวิชาการเห็นชอบ
เสนอสภาวิทยาลัย
สกอ.
ขรก. ส่งผลงาน/คำสั่งไป สกอ. เพื่อขอเงินประจำตำแหน่ง